

# 93<sup>e</sup> CONGRÈS NATIONAL de l'Association Générale des Enseignants des Ecoles et classes Maternelles publiques

PROGRAMME



## Imagin'air d'école... L'imaginaire décolle !

Pour apprendre, ouvrons les portes de l'imaginaire



**19 20 21** octobre 2020

BOCAPOLE - 90 Bvd Thouars - bocapole.fr  
**79300 BRESSUIRE**  
Tél. secrétariat : 06 87 36 59 43

FORMATION

CONFÉRENCES

EXPOSITIONS PÉDAGOGIQUES

SALON DES DES RESSOURCES  
PÉDAGOGIQUES



Pour son 93<sup>e</sup> congrès national, l'AGEEM s'invite cette année, dans un cadre naturel préservé, celui de Bressuire.

A Bocapole,



# ENTREZ DANS LE MONDE DE L'IMAGINAIRE



**Académie de Poitiers**



**V**ille de terroir, de culture et de traditions, Bressuire, commune des Deux-Sèvres, est la porte d'entrée Nord de la région Nouvelle Aquitaine. Elle vous accueille dans un écrin de collines et de haies verdoyantes où paissent de nombreux troupeaux à l'ombre des frênes têtards. Au gré de vos promenades, vous pourrez admirer la collection de sculptures parsemées dans toute la ville.



Découvrez l'**église Notre-Dame** et son clocher haut de 56 m. Entrez dans l'édifice et admirez les voûtes bombées de la nef de style angevin Plantagenêt, le chœur du XVI<sup>e</sup> siècle éclairé par des vitraux colorés et embelli par des fresques du XIX<sup>e</sup> siècle.



Place de l'Hôtel de Ville, faites une halte au **Musée de Bressuire**, musée d'art et d'histoire installé dans les anciens greniers à grain de la ville. Nous vous invitons également à découvrir l'espace des Cloîtres avec le cloître Notre Dame du XVI<sup>e</sup> et le nouveau cloître, espace de repos et de convivialité.

Vous prendrez plaisir à prolonger votre balade vers le **château médiéval**, la **chapelle St Cyprien** et le **Verger des sculpteurs**.



**La Coulée Verte**, aménagée sur les berges de la rivière du Dolo en sentiers pédestres et cyclistes, vous permettra, au cœur de la ville, de vous évader en pleine nature : un tracé judicieusement pensé qui vous fera découvrir le Château de Bressuire et sa noble histoire, les douves aménagées, la Vallée du Dolo, de multiples petits chemins menant au Verger des Sculpteurs, aux ruines des moulins de Roux et Javart, au Camp Romain, au Lac de Bellefeuille et même jusqu'au golf. De l'autre côté, le chemin vous mènera de la chapelle St Cyprien vers le site de la Chaize.



Vous serez guidés dans votre promenade par « les biquettes » du château et les vaches écossaises.



# SOMMAIRE

## Programme

|   |                            |          |
|---|----------------------------|----------|
|  | <b>Dimanche 18 octobre</b> | <b>3</b> |
|  | <b>Lundi 19 octobre</b>    | <b>4</b> |
|  | <b>Mardi 20 octobre</b>    | <b>5</b> |
|  | <b>Mercredi 21 octobre</b> | <b>6</b> |

|   |                                |          |
|---|--------------------------------|----------|
|  | <b>Construire son parcours</b> | <b>7</b> |
|---|--------------------------------|----------|

|   |  |          |
|---|--|----------|
|  | <b>Consignes d'inscription /<br/>Remboursement</b> | <b>8</b> |
|---|--|----------|

|   |  |          |
|---|--|----------|
|  | <b>Informations générales</b>                                    | <b>9</b> |
|   | <b>Joindre le secrétariat - Modalités pratiques</b>              |          |
|   | <b>Venir à Bressuire - Se loger - Se restaurer -<br/>Parking</b> |          |

## Visites et excursions

|   |   |           |
|---|---|-----------|
|  | <b>Visites et balades gratuites</b>     | <b>10</b> |
|  | <b>Excursions touristiques payantes</b> | <b>11</b> |

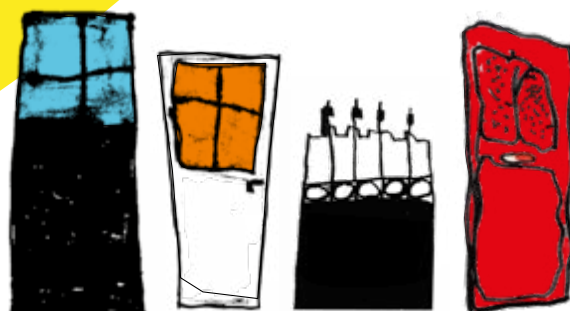

9h-18h15

Expositions pédagogiques – Halle Nouvelle Aquitaine

Salon des ressources pédagogiques – Halle du Poitou

Salon des associations et des partenaires – Allée du Poitou

## MATIN

Ouverture officielle à 8 h - Conférences

Espace Europe

9h-9h15

### Spectacle d'ouverture

Performance plastique filmée des classes de l'école maternelle du Guédeau de Bressuire  
Artiste graveuse Anne-Sophie Delion



9h15-9h30

Surprise contée avec Clotilde Gilles

9h30-10h30

Allocutions officielles

### Conférences

10h30-11h30 Jacques BRODEUR

Edux, OSBL, Québec, Consultant et Formateur en Education aux médias (inventeur du défi 10 jours sans écrans)

L'attention des tout-petits excite la convoitise. Comment les Ecoles Maternelles vont-elles répondre à l'engouement pour les divertissements numériques ?

11h40-12h40 Yves SOULÉ

Maître de conférence en sciences du langage à l'université de Montpellier 2, membre de l'équipe de recherche du LIRDEF, membre du conseil scientifique de l'AGEEM.

Imaginaire et créativité de l'enseignant à l'école maternelle.

12h45

Inauguration des expositions pédagogiques

Espace Nouvelle Aquitaine

## APRES-MIDI

Conférences - Espace Europe

13h30-14h30 Hervé TULLET et Damien GIARD

Hervé Tullet, auteur illustrateur.

Damien Giard, directeur du numérique chez Bayard jeunesse.

14h45-15h45 Brigitte MUNCH

Philosophe, Psychologue, HaptoPsychothérapeute

L'imaginaire, à la racine de l'épanouissement de l'"Être humain".

16h-17h Marie-Hélène PORCAR

Docteure en littérature, Professeure émérite de l'INSPE

de Champagne-Ardenne, Formatrice au GREF (Groupement des Educateurs sans Frontières)

La lecture d'albums, ou la revendication d'une expérience subjective.

17h15-18h15 Marie-Cécile BARRAS & Bernard ARBUS

Marie-Cécile Barras, Maître de Conférence, Musique, Université de Bordeaux - INSPE (Institut National Supérieur du Professorat et de l'Education) d'Aquitaine, Bordeaux

Bernard Arbus, Professeur agrégé, Musique, Université de Bordeaux INSPE (Institut National Supérieur du Professorat et de l'Education) d'Aquitaine, site de Pau

Musique et mouvement à l'école : la tradition orale enfantine à la rencontre des neurosciences - Les activités musicales corporelles au service des apprentissages.

12h30-18h00

Agoras – Salle Agora

Expositions commentées – Espace Nouvelle Aquitaine

18h30-20h00

Rencontre des inspecteurs, inspectrices de l'Education nationale Mission Maternelle – Salle Agora

18h30

Cocktail de bienvenue offert à Mesdames et

Messieurs les Editeurs et Partenaires

Salle des lunchs, Espace IBocag

## Atelier de créativité

Halle Nouvelle Aquitaine

Voici l'occasion de découvrir une démarche en participant à un atelier de créativité qui questionne le pouvoir des images et confronte celui-ci à de nouvelles réalités. Il est inspiré des propositions de Benoit Pierre, artiste en résidence au centre d'art la chapelle Jeanne d'Arc de Thouars.

Prolongement possible :

Visite du centre d'Art Contemporain de la Chapelle Jeanne d'Arc de Thouars.



20h30

## SPECTACLE D'ACCUEIL

Les recycleurs de son  
Spectacle d'accueil musical BIO

à l'Espace Bocapole

offert par l'Ageem - proposition en lien avec la thématique du congrès

\*BIO : Boîte d'Instruments Originaux, issus des biens de consommation et des déchets

Ces deux musiciens professionnels, véritables magiciens du recyclage, nous font rire et émerveiller de leur univers décalé qui reflète leur complicité... Les sons se réinventent pour devenir une vraie musique humoristique et étonnante qui invite à la danse. Peut-on entonner un concerto de Bach avec un siphon de lavabousagé? Comment peut-on faire danser une valse endiablée avec un gant "mappa"?

Restauration libre sur place ou centre ville.



# MARDI 20 OCTOBRE 2020



**9h-20h** Expositions pédagogiques – Halle Nouvelle Aquitaine  
Salon des ressources pédagogiques – Halle du Poitou  
Salon des associations et des partenaires – Allée du Poitou

## MATIN

**8 h** Ouverture des portes

### Conférences - Espace Europe

**9h-10h**

**Stéphanie VOLTEAU & Isabelle RACOFFIER**

Stéphanie VOLTEAU, Maître de Conférence en sciences du langage,  
INSPE (Institut National Supérieur du Professorat et de l'Education),  
Université de Poitiers, FORELLIS EA 3816

Isabelle RACOFFIER, Présidente honoraire de l'AGEEM

Interactions langagières et pratique d'expression créative à partir du médiateur argile.

**10h30 - 11h30**

**Grégoire BORST**

Professeur de psychologie du développement et de neurosciences cognitives de  
l'éducation à l'université Paris Descartes

**Agoras - Espace Nouvelle Aquitaine**

**Expositions commentées - Espace Nouvelle Aquitaine**

**9h-20h**

**Expositions pédagogiques - Halle Nouvelle Aquitaine**

**Salon des ressources pédagogiques - Halle du Poitou**

**Salon des associations et des partenaires - Allée du Poitou**

## APRES-MIDI

Conférences - Fil rouge - Espace Europe

### Conférences

**14h - 15h** **Olivier BLANC**

Directeur du Réseau Ecole et Nature.

« Grandir avec la nature ». Projet ECRIN Etude Critique et Recherche  
sur les Interactions formatrices avec la nature.

**15h - 16h** **Frédéric CHARLES & Nadège POUÉY**

Frédéric CHARLES, Professeur agrégé en Sciences de la Vie et  
de la Terre, Maître de Conférence en Didactique des sciences  
et des technologies pour l'école primaire, Université Claude  
Bernard Lyon 1, Membre du conseil scientifique de l'AGEEM  
Nadège POUÉY, Professeure des écoles et Conseillère  
pédagogique dans la Marne, membre du LéA Paul-Emile  
Victor

Des récits de fiction pour faire entrer les élèves dans la réalité  
scientifique.

Le cas de deux albums de littérature de jeunesse : Plouf ! et Le Tigre  
mange-t-il de l'herbe ?

**16h - 17h**

**Fil rouge**

**Viviane BOUYASSE,**

Inspectrice Générale honoraire de l'Education Nationale  
Membre du conseil scientifique de l'AGEEM

**17h**

**Conclusion**

**Maryse CHRÉTIEN,**

Présidente de l'AGEEM

**Passation : d'un congrès à l'autre :  
de Bressuire à Epernay**



**20h-21h30**

### Spectacle Conférence

BOCAPOLE Espace Europe

#### « Conter (sur) l'autre ».

Pour poursuivre notre cheminement dans l'Imaginaire, **Yannick JAULIN**,

le conteur de renommée internationale et découvreur du Nombriil du monde à Pougne-Hérisson nous  
transporte, lors d'un spectacle sur mesure pour l'AGEEM.

Il est aussi le créateur du jardin des histoires du Nombriil du monde, haut lieu de l'imaginaire Deux Sévriens  
que nous vous proposons de découvrir à l'occasion de **soirées contées\***.

Venez découvrir gratuitement ce colporteur de paroles et de mythologies, cet homme qui conjugue passé,  
présent et futur en parsemant de ci, de là quelques petits cailloux sur le chemin de l'humour,  
pour décaler la pensée et faire émerger ce qu'elle dissimule.

Cette conférence spectacle nourrissante et rafraîchissante questionne les enjeux de l'oralité  
et la place du conte à l'école maternelle.

\* **Dimanche 18 et mercredi 21 octobre 18h15-20h45**

**Nocturne légendaire conviviale**

**Balade contée au Jardin des histoires du Nombriil du monde**

Possibilité de dîner sur place sous la tonnelle.



Offert par l'Agglo2b



**8h** Ouverture du Complexe Bocapole  
Journées portes ouvertes

Ouvert à tous **sur inscription** auprès du secrétariat du congrès :

**congresageembresseure@gmail.com**

**Tél : 06 87 36 59 43**

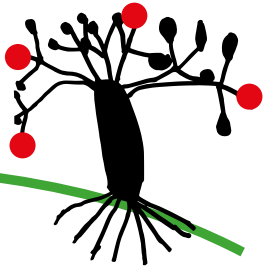

**9h - 15h**

Expositions pédagogiques – Halle Nouvelle Aquitaine

Expositions pédagogiques commentées – Halle Nouvelle Aquitaine

Salon des ressources pédagogiques – Halle du Poitou

Salon des associations et des partenaires – Allée du Poitou

Agora – Salles Agora

Découverte libre de la scénographie

## Agoras

Elles permettent aux éditeurs et aux associations de présenter leurs dernières productions.

## VISITES

- Bressuire vue d'en haut
- Médiathèque - Bressuire
- Monstres et merveilles
- Balades contées au jardin des histoires du Nombriil du monde
- Centre d'Art Contemporain La Chapelle Jeanne d'Arc
- Visite Odyssée nature du domaine et du laboratoire de Body Nature
- Marais Poitevin

## Soirée



# CONSTRUIRE SON PARCOURS

Vous pourrez, à l'aide du **1 2 3 ZOOM**,  
construire votre propre parcours de formation,  
en fonction de vos besoins, de vos envies, de votre rythme.

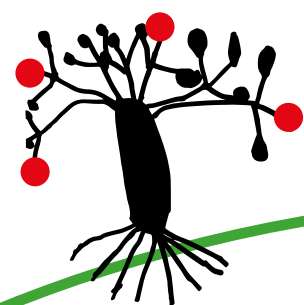
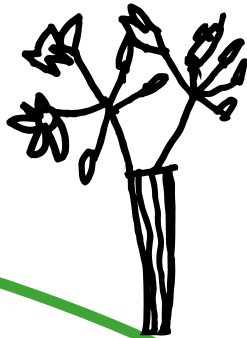
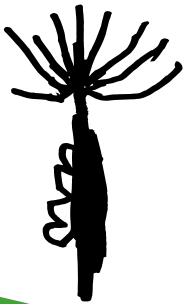

- 10 CONFÉRENCES
- 40 EXPOS PÉDAGOGIQUES
- 28 AGORAS
- 70 ÉDITEURS
- 30 ASSOCIATIONS PARTENAIRES

## vous permettront de :

- > vous **informer** et vous **nourrir d'apports théoriques** dans les différents champs de l'éducation artistique et culturelle.
- > **partager et confronter vos pratiques** de classe dans un esprit de convivialité, de découvertes et de bienveillance.
- > **rencontrer les éditeurs** qui auront le plaisir de vous présenter leurs outils riches et variés.

### Agoras

Elles permettent aux éditeurs et aux associations de présenter leurs dernières productions et d'engager le dialogue avec vous.

*Les horaires et thématiques seront dans le programme définitif (jeudi matin, jeudi après-midi et vendredi matin).*



### Expositions pédagogiques

Elles présentent **40 expériences de terrain** partagées avec les collègues sous forme d'expositions dont certaines seront commentées.

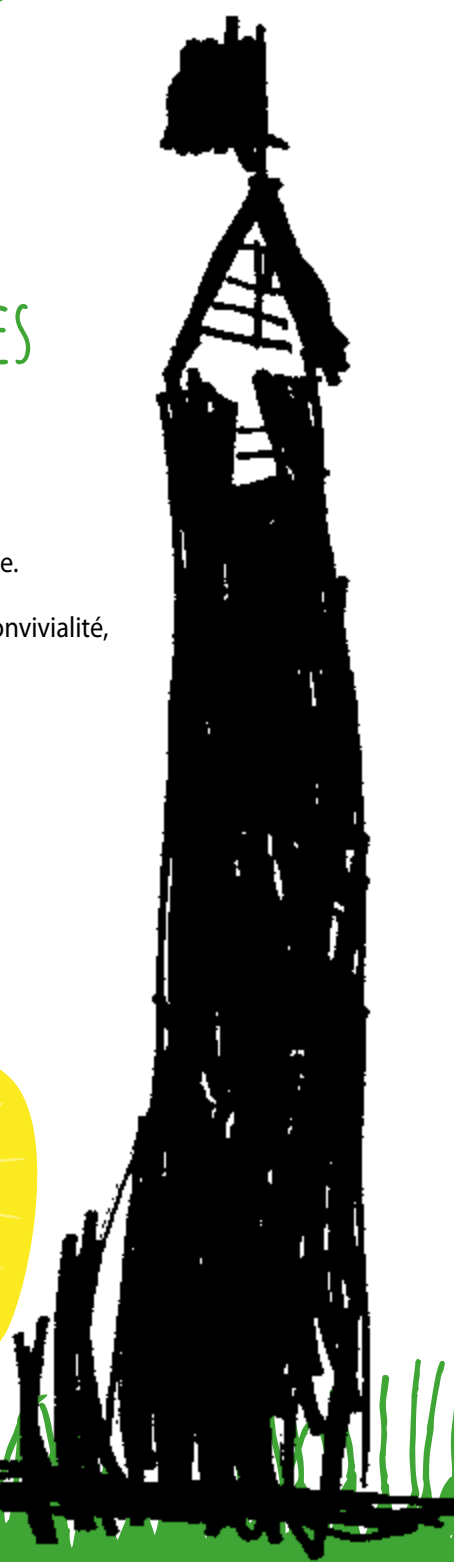

# CONSIGNES D'INSCRIPTION

**Adhérent ou non,**  
vous pouvez participer au congrès suivant  
les modalités ci-dessous :

## TOTALITÉ DU CONGRÈS :

- ADHÉRENT (support numérique inclus) ..... 100 €
- ORGANISATEUR : équipe locale et personne présentant  
une exposition pédagogique (support numérique inclus) ..... 60 €
- PROFESSEUR STAGIAIRE ..... 30 €
- Etudiants INSPE, invitation à demander  
au secrétariat du Congrès 2020 ..... GRATUIT
- NON ADHÉRENT ..... 250 €

## PRIX A LA JOURNÉE

- ADHÉRENT ..... 50 €
- NON ADHÉRENT ..... 150 €

**Inscription** <https://app.joinly.com/app/member/web-site/5efb19d0accdfbe03cb8d729>

Possibilité de choisir le nombre d'échéances (paiement jusqu'à 4 fois sans frais).

Lorsque vous aurez finalisé votre inscription,

- > un message récapitulatif sera envoyé à votre adresse mél.
- > votre dossier d'inscription arrivera directement  
au secrétariat de l'AGEEM.



## Sélection des visites gratuites

Pour vous inscrire,  
merci de cliquer sur ce lien :

[vers visites gratuites](#)



## Remboursement

Pour tout remboursement,  
prendre contact avec :

Maryse CHRETIEN  
7 Rue Paul Emile Victor  
52800 NOGENT

[maryse.chretien@ageem.fr](mailto:maryse.chretien@ageem.fr)

Le remboursement sera effectué par  
le ou la trésorière de section après vérification  
auprès de la trésorière du congrès.



# INFORMATIONS GÉNÉRALES

L'ensemble du congrès se déroule à

**Bocapole**  
**90 Boulevard de Thouars**  
**79300 BRESSUIRE**

Pour joindre le secrétariat :

### Avant le congrès

Secrétariat Congrès AGEEM 2020  
 École maternelle le Grain de Sable  
 8 rue des 4 vents  
 79200 La Peyratte

### Pendant le congrès

Secrétariat Congrès AGEEM 2020  
 Bocapole  
 90 Boulevard de Thouars  
 79200 Bressuire



[congresageembressuire@gmail.com](mailto:congresageembressuire@gmail.com)

Tél : 06 87 36 59 43



## MODALITÉS PRATIQUES

### Comment venir à Bressuire ?

 <https://ageem.fr/4757/informations-pratiques-bressuire-2020-congres/venir-a-bressuire>

### Comment se loger à Bressuire ?

#### Hébergements collectifs :

 <https://ageem.fr/4759/informations-pratiques-bressuire-2020-congres/hebergement>

#### Autres types d'hébergements :

(hôtels, campings, gîtes, chambres d'hôtes) :

 <https://www.tourisme-bocage.com/sejourner/hebergements>

Une aire enherbée est à votre disposition gratuitement (avec accès à l'eau) aux pieds de Bocapole pour les camping-car et fourgons.

#### Service d'aide à la recherche d'un hébergement :

 [resa@tourisme-bocage.com](mailto:resa@tourisme-bocage.com)

### Comment se restaurer à Bressuire ?

« Du beau du bon et du local dans l'assiette »

Un espace de restauration conviviale où food truck et producteurs locaux proposent une offre diversifiée de mets et gourmandises ainsi que des rafraîchissements.

### Où stationner ?

De grands parkings gratuits sont à votre disposition à Bocapole.





Le jardin des histoires du Nombriil du monde



Bressuire vue d'en haut



Géocaching au château de Bressuire



Pour toute information ou réservation, veuillez contacter l'office du tourisme par mail  
[resa@tourisme-bocage.com](mailto:resa@tourisme-bocage.com)  
ou tél. 05 49 65 32 17

## VISITES GRATUITES

### Bressuire vue d'en haut

La montée au clocher de l'église à 56 m offre une vue panoramique sur la ville de Bressuire et vous laissera apprécier le paysage du Bocage Bressuirais.

**Lundi 19 octobre fin d'après-midi et mercredi 21 octobre matin et fin d'après-midi**

Groupes de 25 personnes

**Réservation : [resa@tourisme-bocage.com](mailto:resa@tourisme-bocage.com)**

### Balades contées au jardin des histoires du Nombriil du monde

à Pougne Hérisson créé par Yannick Jaulin

#### • Nocturne légendaire conviviale

Possibilité de dîner sur place sous la tonnelle.

**Dimanche 18 et mercredi 21 octobre 18h15-20h45**

#### • Petit déj' nombriques

**Jeudi 22 octobre - 10h-12h30**

Il se dit que toutes les histoires sont nées à Pougne-Hérisson... Autoproclamé Nombriil du Monde, ce village de Gâtine est un haut-lieu du conte où l'imaginaire n'a pas de limite ! Il y abrite notamment un jardin sonore où tous les plus beaux récits ont trouvé refuge. Tendez l'oreille, arpentez le Jardin des Histoires, découvrez la légende du Nombriil et toute la singularité de son univers ludique et poétique.

**Visites gratuites - repas sur place payant**

**Réservation : [resa@tourisme-bocage.com](mailto:resa@tourisme-bocage.com)**

### Géocaching au château de Bressuire

Muni de votre smartphone, en autonomie, découvrez le château de Bressuire en compagnie de Poiz et Zeïdon qui vous concoctent une aventure dans l'enceinte du château médiéval ! (2 km).

**Sans réservation**

### Centre d'Art Contemporain La Chapelle Jeanne d'Arc

Exposition liée à un atelier participatif libre proposé pendant le congrès à Bocapole dans la halle Nouvelle Aquitaine. Labellisé centre d'art contemporain d'intérêt national, la Chapelle Jeanne d'Arc propose chaque année à des artistes un temps de résidence de plusieurs semaines pour concevoir une création in situ. L'artiste invité cet été est Benoît Pierre dont vous pouvez découvrir le site. <http://www.poesition.net> En prolongement, visite possible du centre historique de Thouars.

**Tous les jours sauf le lundi, de 14h30 à 18h30**

Visites accompagnées - sans réservation

**Mercredi 21 entre 9h et 12h30**

petits groupes - hors ouverture publique.

**Réservation : [resa@tourisme-bocage.com](mailto:resa@tourisme-bocage.com)**

### Pescalis

Sur le site Nature et Pêche, profitez de nombreuses activités nature pour découvrir les étangs et la nature préservée :

- Balade en **accès libre**
- Géocaching et terra aventura en autonomie gratuit
- Location vélo ou trotinette tout terrain électrique **25 €**
- Pêche

**Sans réservation**



### Balade ou Géocaching au jardin des Chirons

Venez découvrir ces énormes blocs de granit couverts de mousse et laissez aller votre imaginaire. Au détour de votre balade, trouverez vous LE rocher branlant ?

**Sans réservation**

### Visite Odyssée nature du domaine et du laboratoire de Body Nature

Avec Odyssée Nature, entrez dans un écrin naturel et découvrez une industrie écologique. Accompagné d'un guide salarié de l'entreprise, plongez dans les coulisses de fabrication des produits Body Nature (bien-être, beauté, entretien), au cœur d'un Domaine où la biodiversité est préservée.

**Mercredi 21 à 16h et jeudi 22 octobre à 10h30**

Visite minimum 10-12 / max. 50 personnes  
Aperçu d'une visite : [www.odyssee-nature.fr](http://www.odyssee-nature.fr)

**Réservation : [resa@tourisme-bocage.com](mailto:resa@tourisme-bocage.com)**

### Médiathèque - Bressuire

(Place du 5 mai)

- **Monstres et merveilles** : contes, Monia Lyorit, spectacle familial à partir de 6 ans

**Mercredi 21 octobre à 18h30**

"Ils ne sont pas beaux et pourtant avec eux il s'en passe de belles ! Rien que des histoires de monstres, des poilus qui habitent dans la forêt touffue, des verdâtres à tête de crapaud au fond du puits, des qui sont nés moitié de hérisson. Monia Lyorit, conteuse espigle, nous invite à cotoyer ces étranges personnages..."

- **Pomelo** : installation interactive et originaux de Benjamin Chaud, Imagier Vagabond. Une exposition ludique et interactive pour découvrir l'univers de Pomelo, un drôle de petit éléphant qui vit sous un pissenlit. Un décor grandeur nature où évolue le personnage, des jeux, des planches originales... tout un univers à arpenter. Un bonheur pour les enfants, un bain de jouvence pour les adultes ! (visite des locaux et de l'exposition).

**Lundi 19 octobre 18h30-19h30**

**Réservation 05 49 65 29 27**

Centre d'art de la chapelle Jeanne d'Arc

Jardin des Chirons

Pescalis

Domaine de Body Nature



# EXCURSIONS TOURISTIQUES PAYANTES

## Château d'Oiron

**A Oiron (Deux-Sèvres 79) 42 km**

Edifié à partir du XVI<sup>e</sup> siècle par la famille seigneuriale des Gouffiers, le château d'Oiron abrite la collection d'art contemporain Curios et Mirabilia, conçue sur le thème de cabinet de curiosités en référence à la fabuleuse collection d'art de Claude Gouffier, grand écuyer d'Henri II.

Les artistes réinterprètent un lieu et un décor d'origine exceptionnels : galerie de peintures murales Renaissance dans le style de l'École de Fontainebleau, boiseries peintes et sculptées du XVII<sup>e</sup> siècle. Sur les pas du marquis de Carabas (le Chat Botté), dont Claude Gouffier, dit-on, fut le modèle, le visiteur est donc invité à flâner entre « curiosités » et « merveilles ».

Visite libre tous les jours week-end compris 10h30 -17h

Visite guidée (sur réservation par mail à l'office du tourisme : [resa@tourisme-bocage.com](mailto:resa@tourisme-bocage.com))

tous les jours week-end compris à 11h et à 14h

Visite possible le samedi et dimanche de 10h30 à 18h30 gratuit pour les Pass Enseignants



Château d'Oiron



Marais Poitevin

## Parc Oriental de Maulévrier

**A Maulévrier (49 Maine et Loire) 34 km**

Découvrez un jardin extraordinaire aménagé à la fin du XIX<sup>e</sup> siècle par un architecte français passionné par le Japon. Ce jardin d'inspiration orientale présente une grande richesse végétale et architecturale dont le symbolisme dégage harmonie et sérénité. Profitez d'une visite de jour ou d'une promenade nocturne où vous écouterez 6 contes japonais autour du lac.

Nocture le dimanche 18 octobre à partir de 20h (visite privatisée Ageem)

Samedi et dimanche de 10h30 à 19h30 (ouverture publique)

Tarif : 8 € / personne en journée

Réservation : [resa@tourisme-bocage.com](mailto:resa@tourisme-bocage.com)

## Marais Poitevin

**A Coulon (79 Deux Sèvres) 68 km**

Promenade en barque d'1h30 dans le Marais Poitevin avec un guide pour découvrir cet écosystème protégé reconnu aussi vulnérable que magnifique par le PNR.

De la balade en barque, à la randonnée pédestre ou promenade en vélo, vous n'aurez que l'embaras du choix pour explorer cet espace naturel protégé. Découvrez les deux visages du marais : le marais desséché et ses prairies bocagères et le marais mouillé aux multiples canaux.

Visite possible le samedi et dimanche

Capacité d'accueil : 25 à 100 personnes

Tarifs : En barque 10 personnes avec guide

1 h : 9 € / pers - 2 h : 12,50 € / pers

A vélo : location possible

A pied : gratuit



Puy du Fou



Futuroscope



Parc Oriental de Maulévrier



Terra Botanica



Pour toute information ou réservation, veuillez contacter l'office du tourisme par mail [resa@tourisme-bocage.com](mailto:resa@tourisme-bocage.com) ou tél. 05 49 65 32 17

## Puy du Fou

**A Les Epesses (85 Vendée) 44 km**

Il y a des mondes et des époques que l'on croyait à jamais disparus. Pourtant la forêt du Puy du Fou est devenue leur refuge et l'Histoire continue.

Venez percer le mystère de ce lieu hors du temps et vivez une expérience inoubliable.

Visite possible le samedi et dimanche

Tarif :

grand parc 1 jour : 37€

grand parc 2 jours : 61 €

grand parc + cinéscénie : 61 € (sous

réserve de disponibilité à la réservation)

grand parc 2 jours + cinéscénie :

84 € (sous réserve de disponibilité

à la réservation)

## Futuroscope

**A Poitiers (86 Vienne) 80 km**

Plongez dans l'atmosphère fantastique et féérique du Futuroscope. Composez votre séjour dans le plus surprenant des parcs d'attractions avec plus de 40 spectacles proposés. Ce parc d'attraction se veut technologique, scientifique et ludique, proposant diverses aventures palpitantes, voyages stupéfiants.

Visite possible le samedi et dimanche

Tarif : 1 jour : 36€ / 2 jours : 65 €

## Terra Botanica

**A Angers (49 Maine et Loire) 92 km**

Venez découvrir le 1<sup>er</sup> parc à thème en Europe plongé dans l'univers du végétal. Terra Botanica vous propose d'explorer sur 12 ha plus de 500 000 végétaux d'exception venus de tous les continents. De jardins extraordinaires en serres tropicales, de Madagascar en Anjou, plongez dans un voyage botanique mêlant émotion et dépaysement.

Visite possible le samedi et dimanche

Tarif : 17€ par personne par jour

## PASS CONGRES

Sur simple présentation de votre badge de congressiste, vous bénéficierez de tarifs préférentiels pour vous et votre conjoint(e) : (à Bressuire)

- Au golf du Bocage Bressuirais
- Au cinéma Le Fauteuil Rouge
- Au centre aquatique cœur d'O (bassin sportif & espace détente : Jacuzzi, sauna, hammam)
- Au bowling